Diákmunka vizsgafeladat

Mindegyik feladatnál van egy minta példa kép. A dokumentum végén lesz több kinézet, ami segítheti a munkáját. A feladat során használja az *adatok.txt* állományt!

1. Mentse a munkáját *Monogram_Diakmunka_2019* néven!
2. Hozza létre a mintán látható grafikus felületet a megfelelő nevekkel, megnevezésekkel! (Label, Listboxok, Combobox, button)
    a. A comboboxban a következő kifejezések szerepeljenek:
        - Munkaadó
        - Elvégzendő feladat
        - Feladat végzésének napja

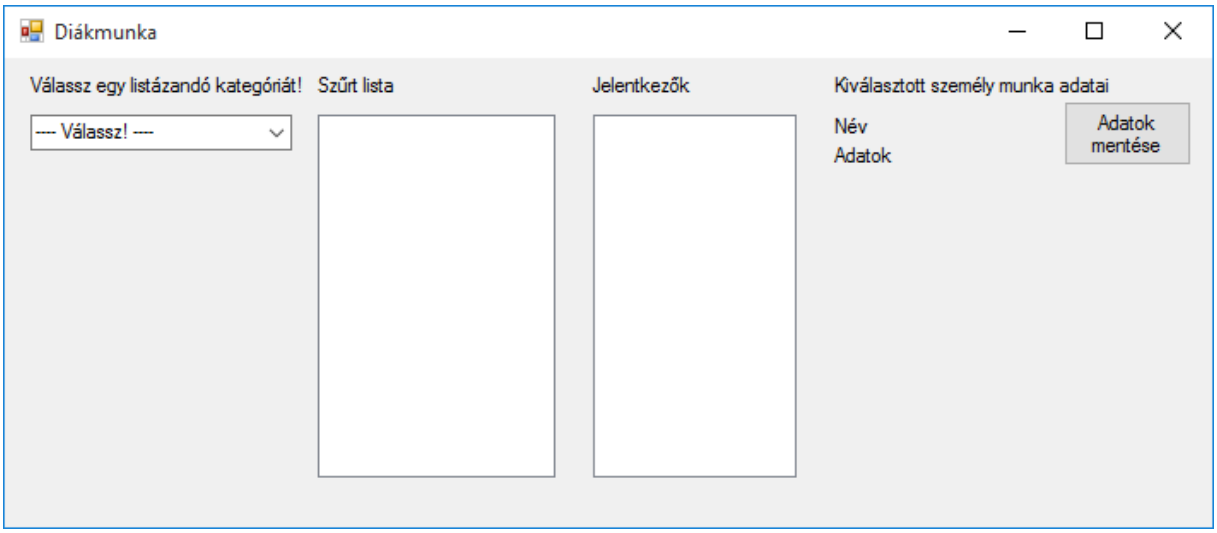

3. Készítse el a diamunka nevű osztályt! (dátumot kezelhet szövegként)

diakmunka
szöveg: Munkaado; Nev; Feladat; Munkanap; egész: Kor; Oradij; Orakszama; logikai: Kozepsulismunka;
Konstruktor
diakmunka(munkaado, nev, szulido, feladat, munkanap, oradij, orakszama, kozepsulismunka)
Metódus
Privát egész függvény DatumbolKor(datum)

a. Első körben példányosítás során lehessen adatokat beküldeni, viszont a megadott mezőket lehessen kívülről elérni és változtatni.
b. A konstruktor ne csak az adott mezők értékét változtassa meg, hanem állítsa be a Kor változó értékét egyből! (Használja a DatumbolKor(datum) függvényt)
c. DatumbolKor(datum) függvény számolja ki hány éves az illető. Figyeljen oda, hogy az adott napi dátum előtt még nem töltötte be az adott kort akkor is jól számoljon. (pl 2001.10.13-án született és ma 2019.05.16. van akkor ő még nem töltötte be a 18-at)

4. Első futtatás során olvassa be az adatok.txt állományt egy szabadon választott adatszerkezetbe, ahol felhasználja az előre megírt osztályt!
   a. Adjon hibaüzenetet, ha nem találja a keresett fájlt!
5. Ha a Comboboxból kiválaszt a felhasználó egy csoportot, akkor a beolvasott adatokból szűrje ki a megfelelő adatokat. pl. Ha a „munkaadó” a kiválasztott szöveg, akkor az első Listboxba jelenítse meg a munkaadókat. Mindegyikből csak egy jelenjen meg! Ha mást választ akkor más kategóriát jelenítsen meg, értelemszerűen mindegyikből egyet!

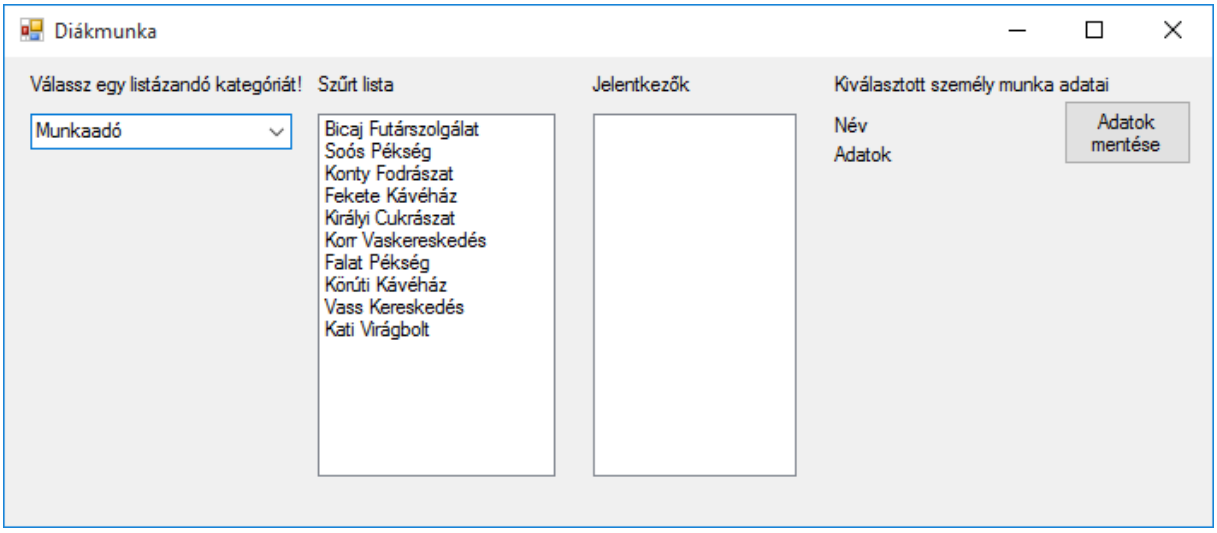

6. Ha az előző feladat nem ment akkor írja be a mintán látott *Szűrt lista* első két elemét a Listboxba és azzal dolgozzon tovább!

   Ha kiválaszt a felhasználó egy elemet a *Szűrt listából*, akkor listázza ki a második Listboxba azokat a neveket, akik annál a **Munkaadónál** dolgoztak, vagy ha a csoport az **Elvégzendő feladat** akkor azokat a neveket akik azt a feladatot elvégezték, vagy ha **Feladat végzésének napja** csoportot választotta akkor azokat a neveket, akik aznap dolgoztak.

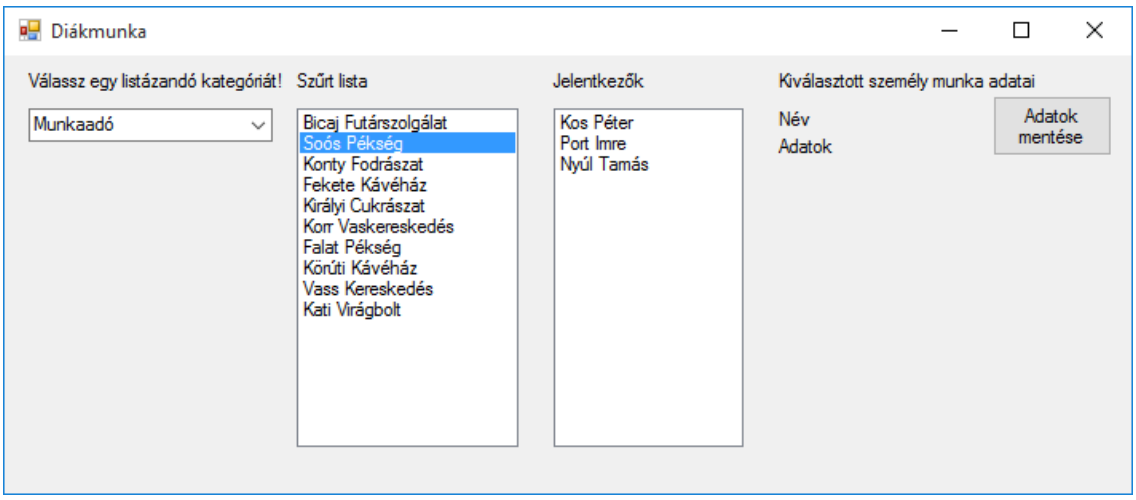

7. Ha ez előző feladat nem ment akkor a második Listboxba írjon be két nevet a mintáról és dolgozzon azzal tovább!

   Ha a felhasználó kiválaszt egy nevet a második Listboxból akkor a Név helyen jelenjen meg a jelentkező neve és kora, illetve az adatok helyén az adott névhez tartozó összes munka adata, amit abban a kategóriában végzett el! (Dátum amikor volt a munka, Munkakör, Óradíj, Amennyi órát dolgozott, Középiskolások is végezhetik-e a munkát)

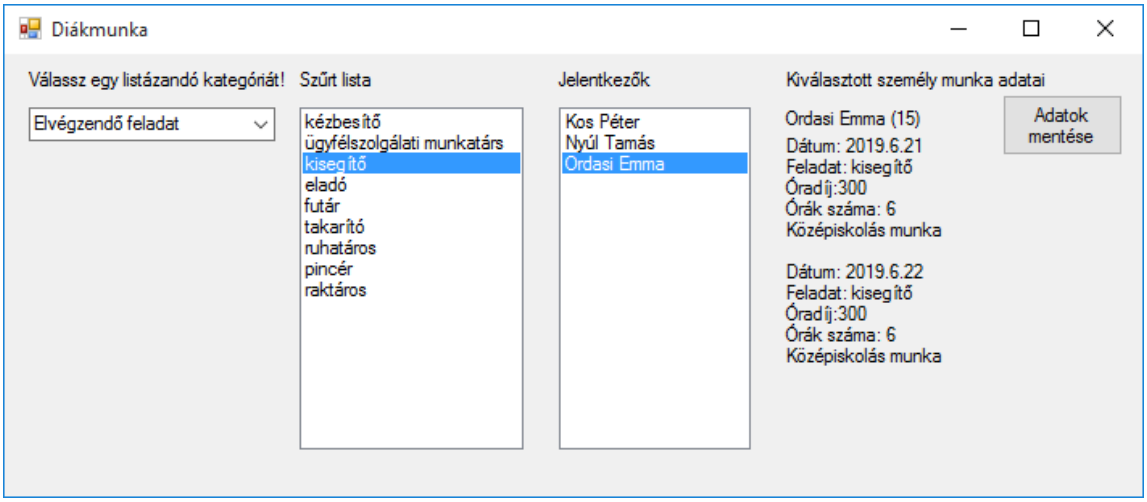

8. Ha az előző feladat nem ment Akkor csak írasson ki valamit a név és az adatok helyére és azzal dolgozzon tovább!

   Az *Adatok mentése* gombra kattintva jöjjön be egy párbeszéd ablak, és a felhasználó tudja elmenteni a kiírt adatok az általa választott helyre egy általa megadott állományba!

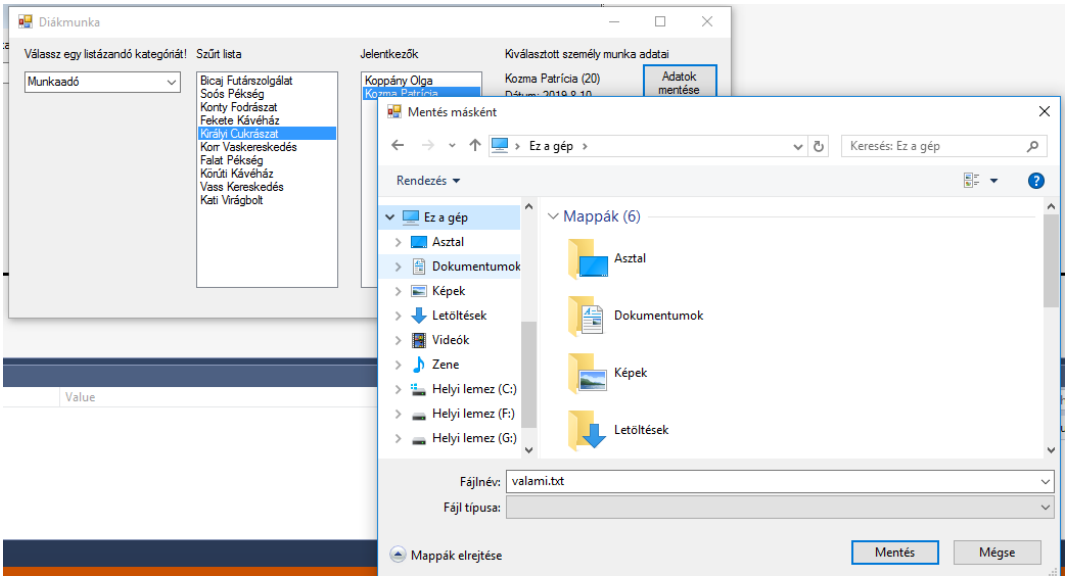

Minta képek

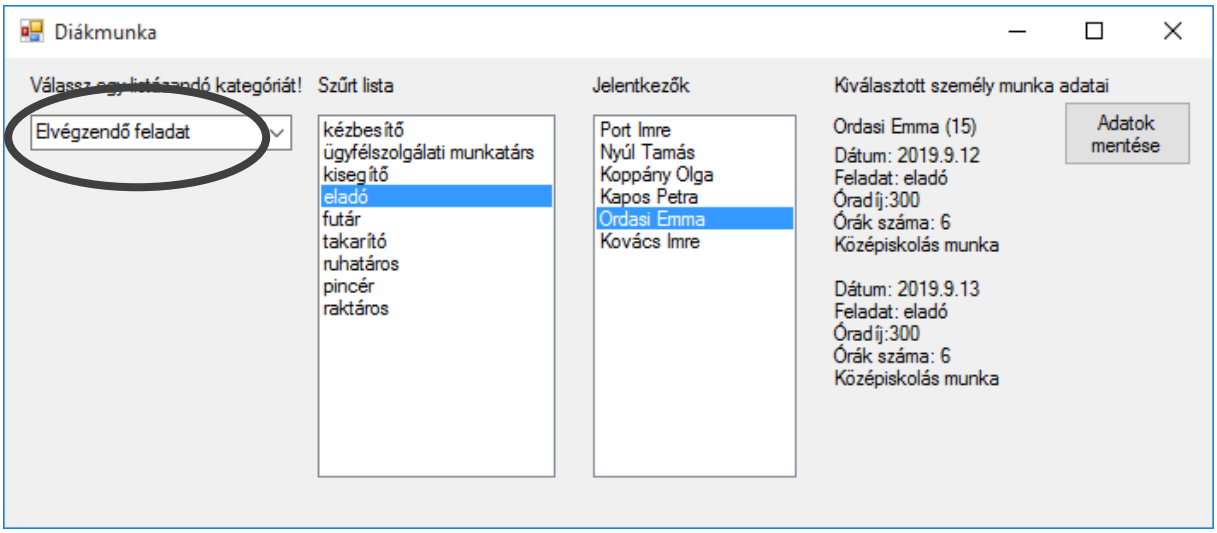
Diákmunka
Válassz egy listázandó kategóriát!
Elvégzendő feladat
Szűrt lista
kézbesítő
ügyfélszolgálati munkatárs
kisegítő
eladó
futár
takarító
ruhatáros
pincér
raktáros
Jelentkezők
Port Imre
Nyúl Tamás
Koppány Olga
Kapos Petra
Ordasi Emma
Kovács Imre
Kiválasztott személy munka adatai
Ordasi Emma (15)
Dátum: 2019.9.12
Feladat: eladó
Óradíj:300
Órák száma: 6
Középiskolás munka
Dátum: 2019.9.13
Feladat: eladó
Óradíj:300
Órák száma: 6
Középiskolás munka
Adatok mentése

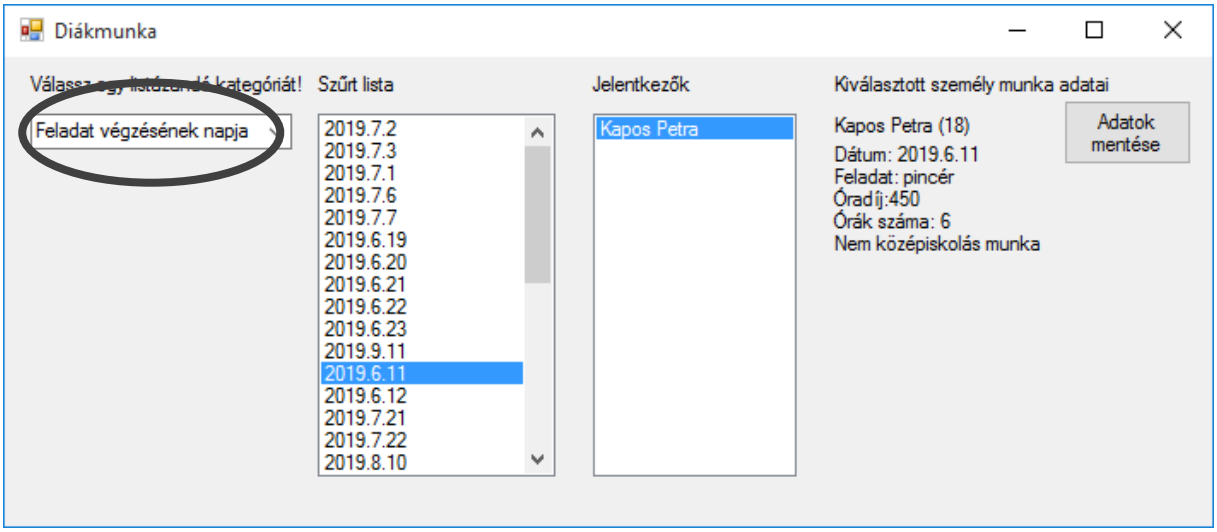
Diákmunka
Válassz egy listázandó kategóriát!
Feladat végzésének napja
Szűrt lista
2019.7.2
2019.7.3
2019.7.1
2019.7.6
2019.7.7
2019.6.19
2019.6.20
2019.6.21
2019.6.22
2019.6.23
2019.9.11
2019.6.11
2019.6.12
2019.7.21
2019.7.22
2019.8.10
Jelentkezők
Kapos Petra
Kiválasztott személy munka adatai
Kapos Petra (18)
Dátum: 2019.6.11
Feladat: pincér
Óradíj:450
Órák száma: 6
Nem középiskolás munka
Adatok mentése